Avaliação da Qualidade do Ensino/Aprendizagem na ESTeSL-IPL

Unidade Curricular Relevante Negativa

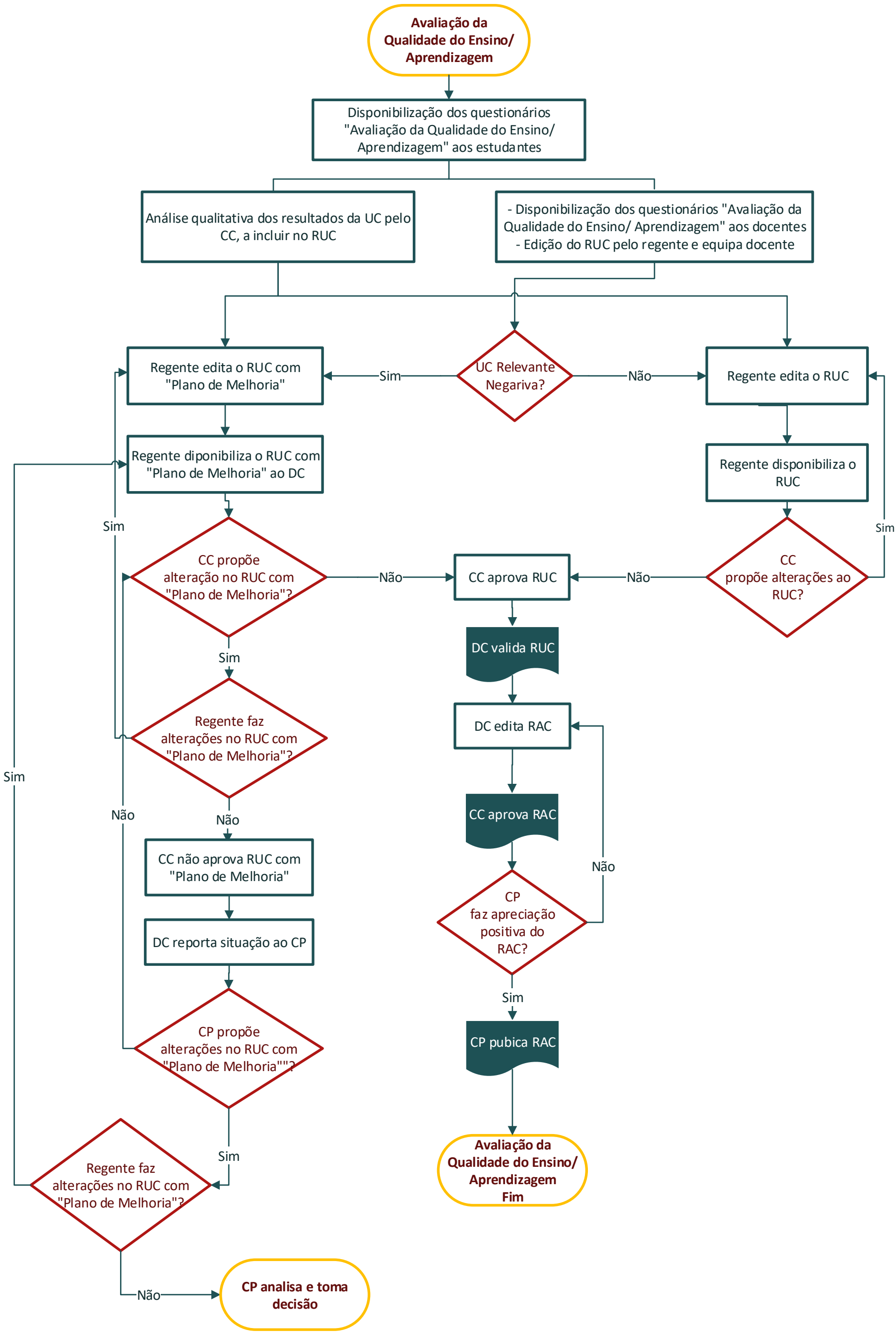

CC - Conselho de Curso; CP - Conselho Pedagógico; DC - Diretor de Curso;
RAC - Relatório Anual de Curso; RUC - Relatório da Unidade Curricular; UC - Unidade Curricular.